R E F E R E N Z O B J E K T

Dipl.-Ing. Olaf Krulich
Ingenieurbüro für Wasserwirtschaft, Straßenbau und Bauwesen
Beratung - Planung - Bauüberwachung

Gehwegverbreiterung Brunhuberstraße in Wasserburg

Auftraggeber: Stadt Wasserburg a. Inn

Vertragsverhältnis: alleiniger Auftragnehmer

Leistungszeitraum: 06/2020 – 06/2021

Leistungsart: Verkehrsplanung

Leistungsphasen: 1-9

Leistungen:
- Erstellen der Planunterlagen für Vorentwurf, Entwurf und Ausführung
- Aufstellen der Ausschreibungsunterlagen
- Bauoberleitung und örtliche Bauleitung

Gesamtkosten: ca. 130.000 €
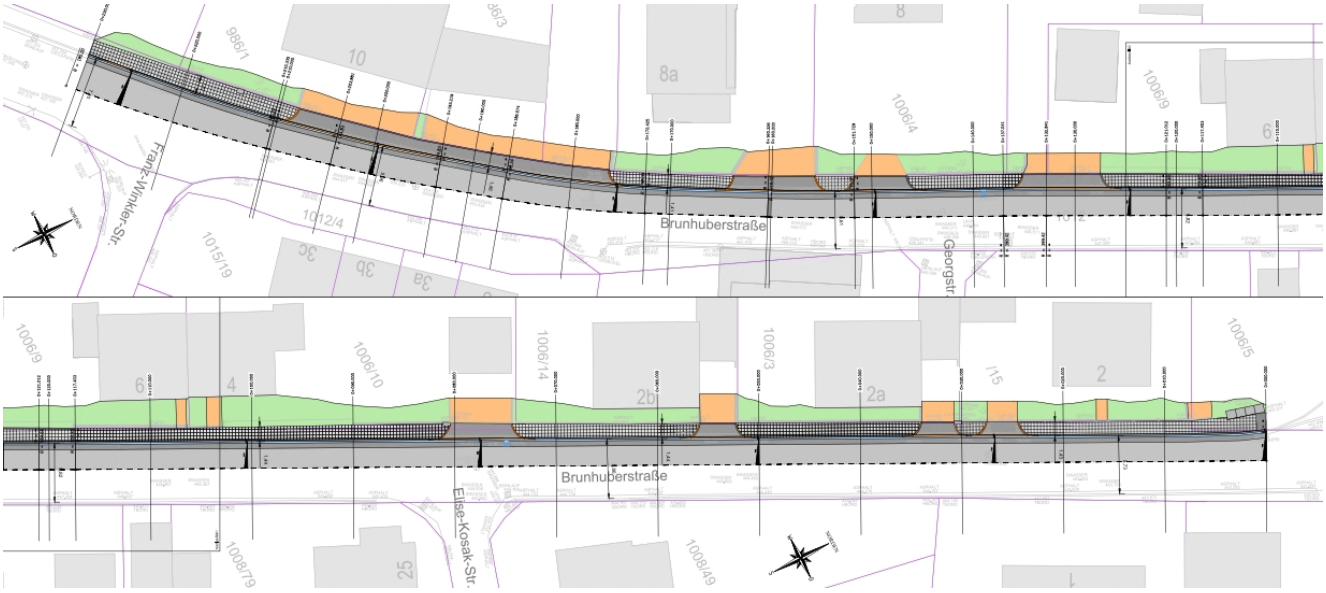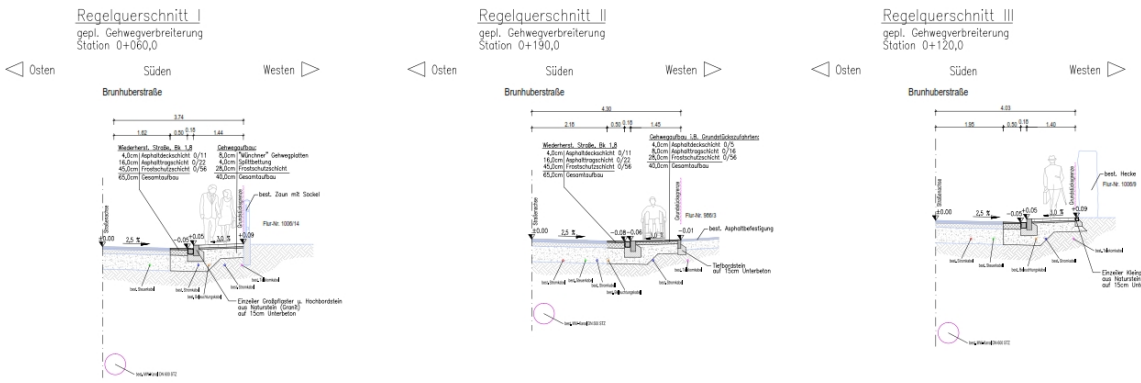
Projektbeschreibung:
Die Brunhuberstraße liegt ca. 1,0 km südwestlich des Ortskerns von Wasserburg entfernt. Die Länge der Straße im Bereich zwischen Franz-Winkler-Str. und Ponschabaustraße beträgt ca. 230 m. Der Gehweg im o.g. Bereich ist mit einer Breite von 1,0-1,2 m zum Befahren z.B. mit Rollstuhl oder Rollator zu schmal. Aufgabe bestand darin, den Gehweg so zu verbreitern, dass ein Befahren mit Rollstuhl und ein sicheres Begehen für Sehbehinderte möglich ist. Der Gehweg wurde auf eine durchschnittliche Breite von ca. 1,50 m verbreitert. Im Zuge der Gehwegverbreiterung wurden die Borde als Granitbord erneuert und eine Entwässerungsrinne als 1-reihiger Granitpflasterstreifen vorgesehen. Der Gehweg wurde mit „Münchner"-Gehwegplatten und im Bereich der Grundstückszufahrten mit Asphalt befestigt. Die Baukosten betrugen ca. 115.000 €.